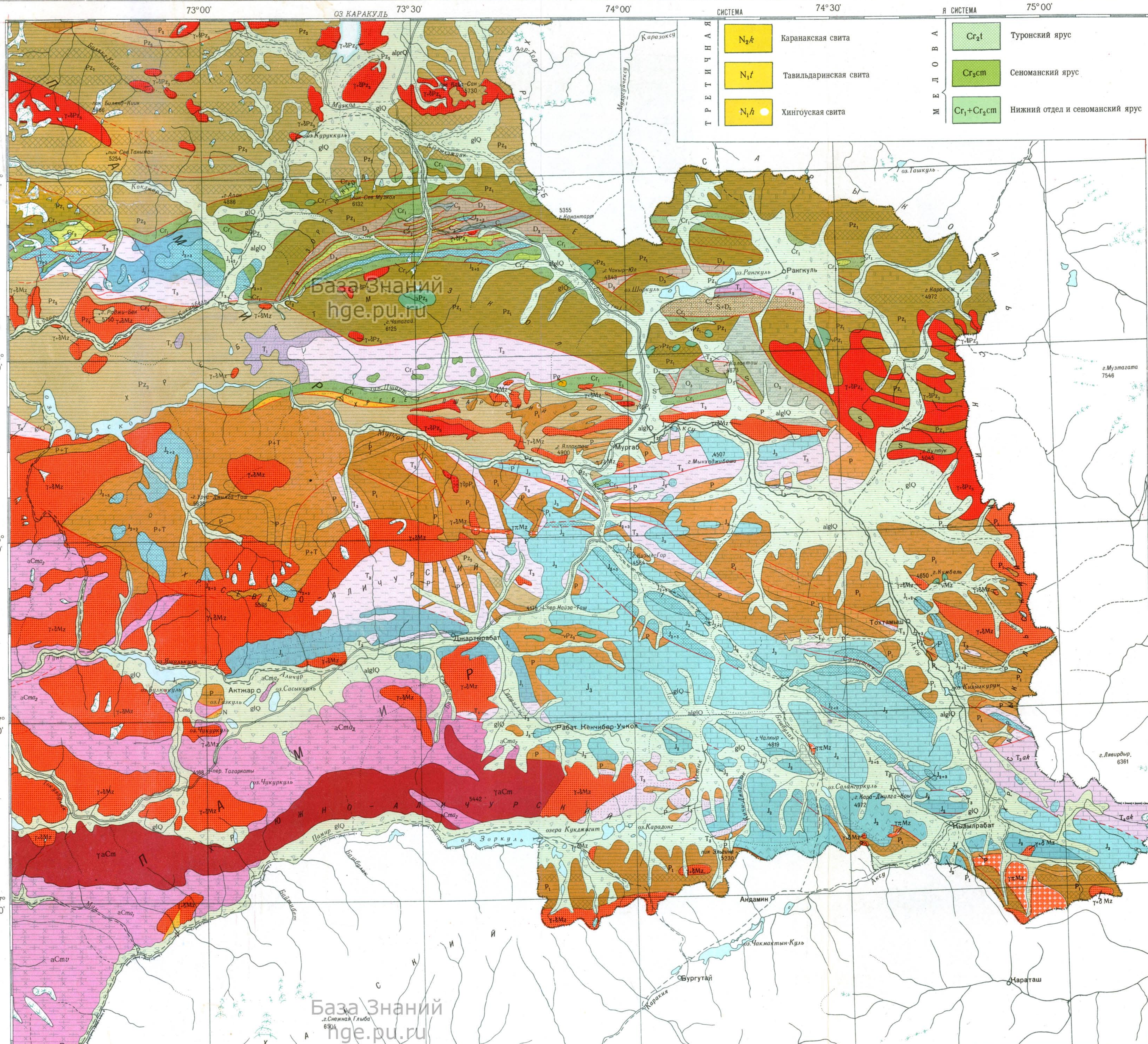

ТРЕТИЧНАЯ СИСТЕМА

- N_2k — Каранакская свита
- N_1t — Тавильдаринская свита
- N_1h — Хингоуская свита

МЕЛОВАЯ СИСТЕМА

- Cr_2t — Туронский ярус
- Cr_2cm — Сеноманский ярус
- Cr_1+Cr_2cm — Нижний отдел и сеноманский ярус

ТРИАСОВАЯ СИСТЕМА

- T_2 — Средний отдел
- T_1 — Нижний отдел

- $P+T$ — Пермская и триасовая системы
- P_2+T_1 — Верхний отдел пермской и нижний отдел триасовой систем
- Pz_3 — Верхний палеозой

ПЕРМСКАЯ СИСТЕМА

- P — Пермская система нерасчлененная
- P_2 — Верхний отдел
- P_1 — Нижний отдел

- C_3+P_1 — Верхний отдел каменноугольной и нижний отдел пермской систем

КАМЕННОУГОЛЬНАЯ СИСТЕМА

- C — Каменноугольная система нерасчлененная
- C_3 — Верхний отдел
- C_{2+3} — Средний и верхний отделы
- C_2 — Средний отдел
- C_{1+2} — Нижний и средний отделы
- C_1n+C_2 — Намюрский ярус и средний отдел
- C_1v+n+C_2 — Визейский и намюрский ярусы нижнего отдела и средний отдел

- Pz_2 — Средний палеозой

КАМЕННОУГОЛЬНАЯ СИСТЕМА

- C_1 — Нижний отдел нерасчлененный
- C_1n — Намюрский ярус
- C_1v+n — Визейский и намюрский ярусы
- C_1v — Визейский ярус
- C_1t+v — Турнейский и визейский ярусы
- C_1t — Турнейский ярус

- $D+C_1$ — Девонская система и нижний отдел каменноугольной системы
- D_3fm+C_1 — Фаменский ярус девонской системы и нижний отдел каменноугольной системы
- D_3+C_1t — Верхний отдел девонской системы и турнейский ярус
- D_2-C_1t — Средний и верхний отдел девонской системы и турнейский ярус

СИЛУРИЙСКАЯ СИСТЕМА

- S_2ld — Лудловский ярус
- $S_1w^2+S_2ld$ — Верхи венлокского и лудловский ярусы
- S_1w — Венлокский ярус
- S_1w^2 — Верхи венлокского яруса
- S_1ln+w^1 — Лландоверский и низы венлокского ярусов

- Pz_{1+2} — Нижний и средний палеозой нерасчлененные (ягнобская свита)
- Pz_1 — Нижний палеозой

ОРДОВИКСКАЯ СИСТЕМА

- O — Ордовикская система нерасчлененная
- O_3 — Верхний отдел
- O_{2+3} — Средний и верхний отделы
- O_2 — Средний отдел
- O_{1+2} — Нижний и средний отделы
- O_1 — Нижний отдел

- Cm_3+O_1 — Верхний отдел кембрийской и нижний отдел ордовикской систем
- $Cm_{2+3}+O_1$ — Средний и верхний отделы кембрийской и нижний отдел ордовикской систем

КЕМБРИЙСКАЯ СИСТЕМА

- Cm — Кембрийская система нерасчлененная
- Cm_3 — Верхний отдел
- Cm_{2+3} — Средний и верхний отделы
- Cm_2 — Средний отдел
- Cm_{1+2} — Нижний и средний отделы кембрийской системы
- Cm_1 — Нижний отдел (каройская свита)

- Pt_2+Cm_1 — Верхний отдел протерозойской и нижний отдел кембрийской систем
- aCm — Докембрий. Метаморфическая толща южного Памира (a_2—верхняя аличурская, a_1—нижняя аличурская, v - врангская, s—шугнанская, j—ямчинская, g—горанская и гармчашминская свиты)
- $aCm?k$ — Метаморфические толщи Каратегина и Гиссара неустановленного возраста (возможно докембрийского)
- Pt — Протерозой
- Pt_2 — Верхний протерозой
- Pt_1 — Нижний протерозой

ГЕОЛОГИЧЕСКИЕ ГРАНИЦЫ

- Стратиграфические границы осадочных отложений и интрузивные контакты
- Тектонические контакты
- Границы литологических подразделений
- Соляные купола
- Границы фациальных подразделений четвертичных отложений

ИНТРУЗИВНЫЕ ПОРОДЫ

Индексы	Возраст / Состав	Мезозойские	Верхнепалеозойские									Среднепалеозойские			Нижнепалеозойские				Докембрийские	
		Mz	Pz_3	P	P_2	pP_1	P_1	C_3	C_{2+3}	pC_2	C_2	Pz_2	D	S	Pz_1	O	aO	Cm	aCm	Pt
γ	Группа гранитов																			
$\gamma\pi$	Группа гранит-порфиров и интрузивных кварцевых порфиров																			
$\gamma+\delta$	Граниты и гранодиориты нерасчлененные																			
$\gamma\delta$	Группа гранодиоритов и диоритов																			
ξ	Группа пород щелочного ряда (щелочные граниты, сиениты, щелочные габброиды)																			
ν	Группа основных пород (габбро, нориты, анортозиты, диабазы)																			
Σ	Группа ультраосновных пород (дуниты, перидотиты, серпентиниты)																			

ФАЦИИ ЧЕТВЕРТИЧНЫХ ОТЛОЖЕНИЙ

al — аллювиальные   l — озерные   fg — флювиогляциальные   Покров эоловых песков

pr — пролювиальные   gl — ледниковые

База Знаний hge.pu.ru