МИНИСТЕРСТВО ПРИРОДНЫХ РЕСУРСОВ И ЭКОЛОГИИ РОССИЙСКОЙ ФЕДЕРАЦИИ
ФЕДЕРАЛЬНОЕ АГЕНТСТВО ПО НЕДРОПОЛЬЗОВАНИЮ

ГОСУДАРСТВЕННАЯ ГЕОЛОГИЧЕСКАЯ КАРТА РОССИЙСКОЙ ФЕДЕРАЦИИ масштаба 1 : 200 000

Издание второе

Даурская серия

КАРТА ПОЛЕЗНЫХ ИСКОПАЕМЫХ И ЗАКОНОМЕРНОСТЕЙ ИХ РАЗМЕЩЕНИЯ

M-50-XIII (Новый Дурулгуй)

ПОЛЕЗНЫЕ ИСКОПАЕМЫЕ

Группа	Подгруппа, вид	Месторождения: Средние	Месторождения: Малые	Проявления	Пункты минерализации	Генетические типы	Рудные формации
МЕТАЛЛИЧЕСКИЕ	Черные металлы				• Fe	Гидротермальный	Сидеритовая
	Железо						
	Марганец			Mn	• Mn	Инфильтрационно-гидротермальный	Марганценосная зон гипергенеза
	Цветные металлы						
	Молибден			Mo	• Mo	Гидротермальный	Молибденовая порфировая
	Вольфрам		W			Гидротермальный	Вольфрамит-кварцевая грейзеновая
	Россыпи промышленные		W			Россыпной	Вольфрамоносных россыпей
	Олово		Sn_{10}	Sn_{10}		Гидротермальный	Оловоурудная кварцево-грейзеновая (1)
				Sn_{10}		Гидротермальный	Оловоурудная силикатно-сульфидная (2)
					• Sn	Гидротермальный, пегматитовый	
	Россыпи: промышленные	Sn	Sn			Россыпной	Оловоносных россыпей
	непромышленные		Sn			Россыпной	Оловоносных россыпей
	Сурьма			Sb		Гидротермальный, гидротермально-метасоматический	Кварц-антимонитовая
	Редкие металлы						
	Бериллий			Be	• Be	Пегматитовый	Берилл-редкометалльных пегматитов
	Тантал, ниобий	Ta,Nb		Ta,Nb	• Ta,Nb	Пегматитовый	Редкометалльная пегматитовая
	Россыпи непромышленные		Ta,Nb			Россыпной	Редкометалльных россыпей
	Благородные металлы						
	Золото			Au_5	• Au_5	Гидротермально-метасоматический	Золоторудная малосульфидная (1)
					• Au_{10}	Гидротермальный	Золоторудная кварцевая (2)
	Россыпи непромышленные		Au			Россыпной	Золотоносных россыпей
	Радиоактивные элементы						
	Уран		U	U	• U	Гидротермальный низкотемпературный	Урановорудная в зонах дробления разновозрастных гранитоидов
НЕМЕТАЛЛИЧЕСКИЕ	Строительные материалы						
	Кислые интрузивные породы (гранодиорит)						
ПОДЗЕМНЫЕ ВОДЫ, ЛЕЧЕБНЫЕ ГРУЗЫ	Минеральные лечебные						
	Углекислые						
	Грязи лечебные						

ПРОМЫШЛЕННАЯ ОСВОЕННОСТЬ МЕСТОРОЖДЕНИЙ

Эксплуатируемые · Отработанные · Законсервированные

ЛИТОХИМИЧЕСКИЕ ОРЕОЛЫ В РЫХЛЫХ ОТЛОЖЕНИЯХ

Ti Титан · Zn Цинк · W Вольфрам · Sn Олово · As Мышьяк · Sb Сурьма · Be Бериллий · Li Литий · Au Золото

ШЛИХОВЫЕ ОРЕОЛЫ

W Шеелит · Ta Танталит · Au Золото

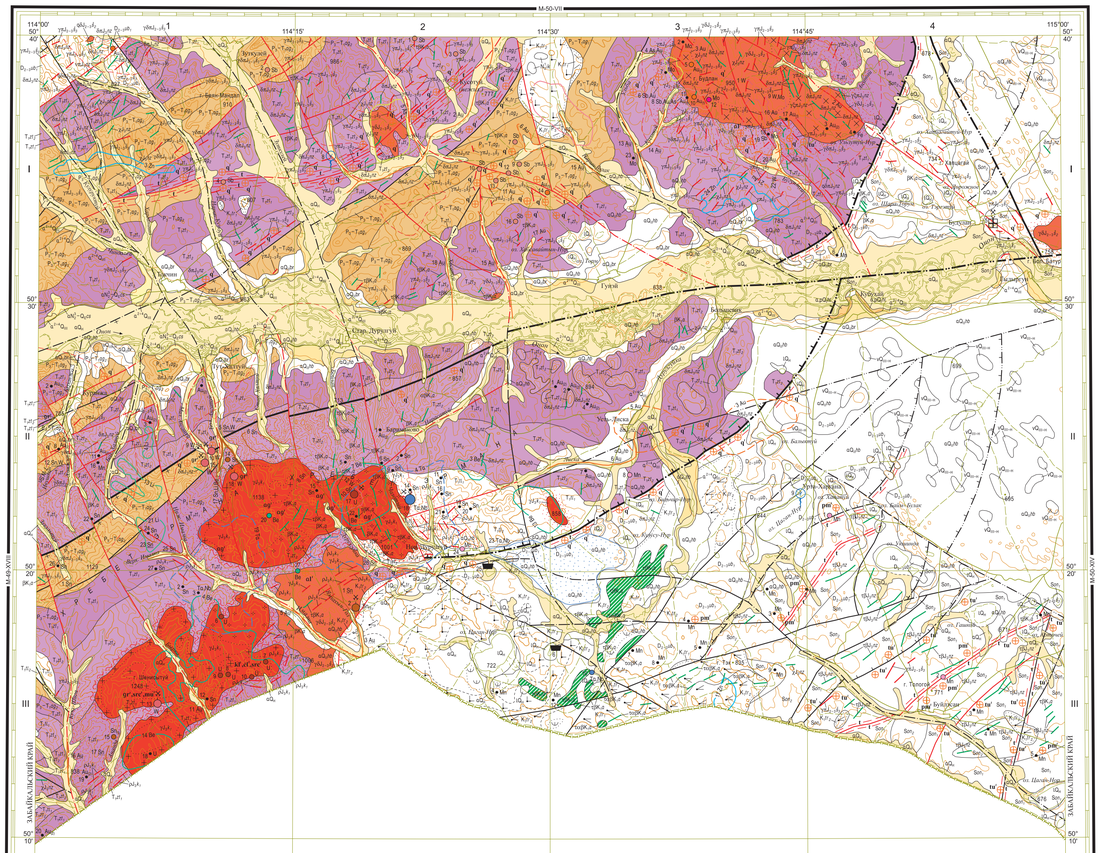

Карта составлена в ОАО "Читагеолсъемка" по заказу "Забайкалнедра"
Авторы: В.А. ФЕДЮНИН
Редактор Е.В. НЕЧЕТАЕВ
Сведения о полезных ископаемых даны на карте по состоянию на 1 января 2010 г.
Карта рекомендована к изданию НРС Роснедра 17.12.2010
Эксперт НРС А.К. Иогансон

Цифровая модель подготовлена в АО "Читагеолсъемка"
Составители: В.А. ФЕДЮНИН

1 : 200 000

в 1 сантиметре 2 километра

км 4 3 2 1 0 4 8 12 км

Сплошные горизонтали проведены через 40 метров

Карта оформлена и отпечатана в ОАО "Читагеолсъемка"

Приемка и редактирование авторских материалов выполнены специалистами Картографической фабрики ФГБУ "ВСЕГЕИ"

Электронная карта и макет созданы специалистами Московского филиала ФГБУ "ВСЕГЕИ"

© Роснедра, 2019
© ОАО "Читагеолсъемка", 2010
© Коллектив авторов, 2010
© Московский филиал ФГБУ "ВСЕГЕИ", 2019

СХЕМА МИНЕРАГЕНИЧЕСКОГО РАЙОНИРОВАНИЯ И ПРОГНОЗА ПОЛЕЗНЫХ ИСКОПАЕМЫХ

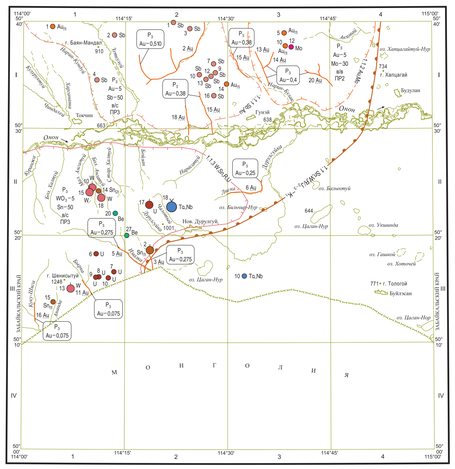
114°00'
114°10'
114°30'
114°45'
115°02'
50° 40'
50° 30'
50° 20'
50° 10'
М О Н Г О Л И Я
ЗАБАЙКАЛЬСКИЙ КРАЙ
оз. Барун-Торей
оз. Зун-Торей
оз. Цаган-Нур
оз. Гацагийн-Нур
оз. Хатхалбулд-Нур
оз. Ихэтийн-Нур
оз. Хотончин
оз. Цаган-Нур
оз. Шаргин-Нур
оз. Ихэ-Нур
оз. Ихэтийн-Нур
оз. Ихэтийн-Нур
оз. Ихэ-Нур
оз. Ихэтийн-Нур
оз. Ихэтийн-Нур
оз. Ихэтийн