МИНИСТЕРСТВО ГЕОЛОГИИ СССР
УПРАВЛЕНИЕ ГЕОЛОГИИ СОВЕТА МИНИСТРОВ ТАДЖИКСКОЙ ССР
ЛЕНИНГРАДСКИЙ ГОСУДАРСТВЕННЫЙ УНИВЕРСИТЕТ им. А. А. ЖДАНОВА

СХЕМА ГИДРОГЕОЛОГИЧЕСКОГО РАЙОНИРОВАНИЯ ТАДЖИКСКОЙ ССР

Масштаб 1:1 000 000

Редактор В. С. Самарина

Составили: В. С. Самарина, П. И. Иванов, О. Н. Собакин, Г. И. Мартьянова, М. А. Мартынова, С. С. Козлов, Э. В. Козлова, Е. В. Часовникова

1968

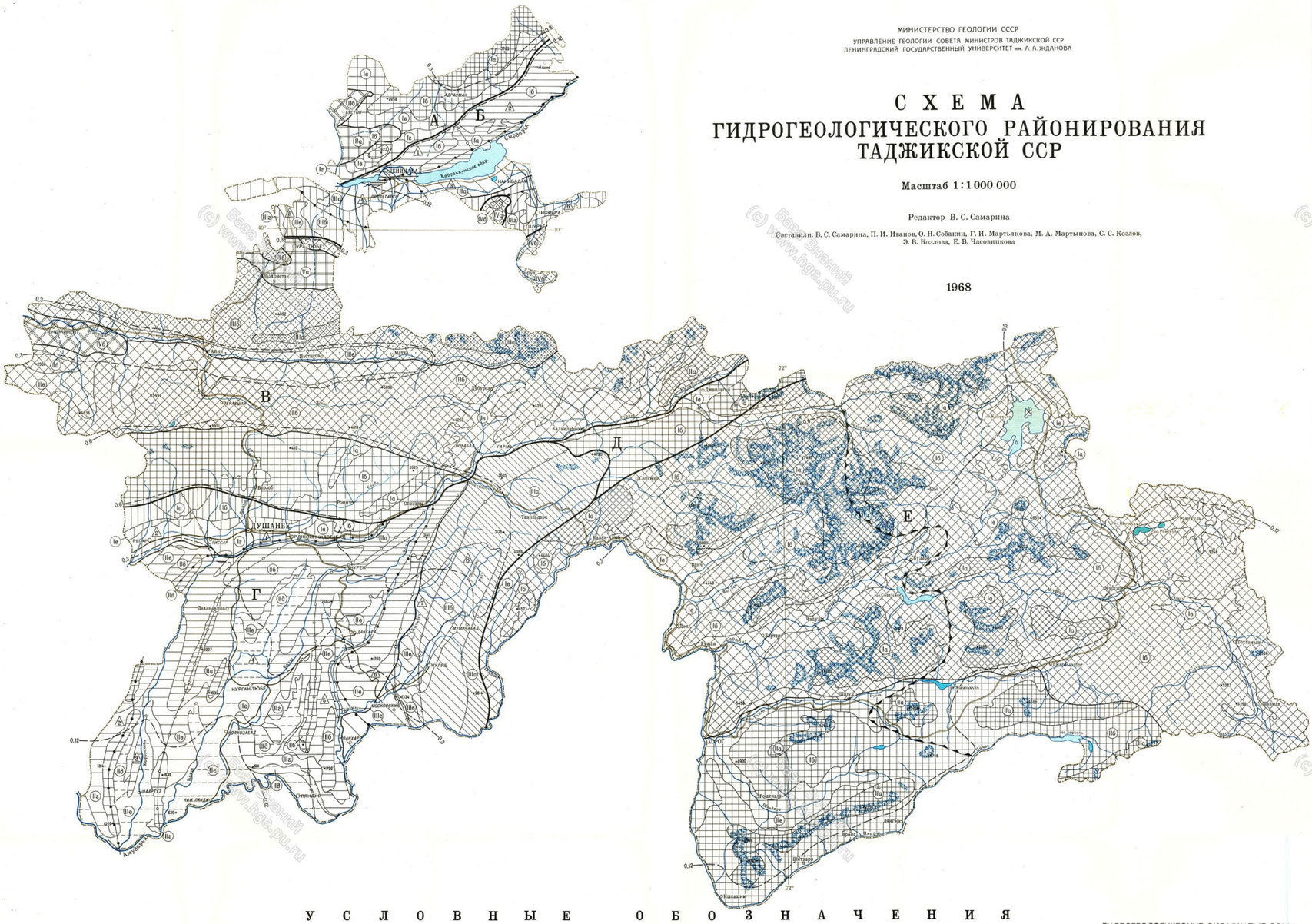
А
Б
В
Г
Д
Е
ДУШАНБЕ
НУРЕК
НУРГАН-ТЮБЕ
ЖИЗАК
ХОРОГ
Рангкуль
Каракуль
Сарыкамыш
Аму-Дарья
Сырдарья
Кызылкум
Каракумский канал
Ташкент
Самарканд
Бухара
Ашхабад
Мары
Чарджоу
Ташауз
Ереван
Баку
Тбилиси
Сухум
Сочи
Краснодаровский
Ленгаран
Шахтахтинский
Ордженикидзе
Ордженикидзе
Ордженикидзе